

FirstPARC

SOLUTION DE GESTION DE PARC AUTOMOBILE



www.simsoft.com.tn



- GMAO FIRST PARC
- Gestion des Achats
- Gestion des Interventions
- Gestion de Maintenance
- Gestion des Alertes
- Gestion Pneumatique
- Gestion des Pièces de Rechange
- Gestion des Stocks
- Gestion de Carburant
- Gestion Administrative
- Gestion d'Exploitation
- Gestion de facturation
- Gestion d'Immobilisation
- Tableau de Bord

Entrez Dans le Monde de FirstPARC

SIMSOFT a pu développer grâce à son équipe d'ingénieurs une **GMAO** FIRST PARC conçu pour assurer de façon concrète et précise l'ensemble des tâches de gestion de parc automobile, il permet d'enregistrer, de gérer et de consulter efficacement et rapidement toute information relative à votre parc automobile.

Pourquoi une GMAO ?

Une **GMAO** est l'outil indispensable à tout service de maintenance chargé d'entretenir son patrimoine constitué d'actifs de toute nature (bâtiments, outils de production, parc de matériels roulants, infrastructures etc ..).

La **GMAO** permet au service maintenance de :

- Accroître l'efficacité de la maintenance curative
- Développer et organiser la maintenance préventive
- Optimiser les achats, les stocks et les budgets
- sauvegarder les interventions pour des analyses techniques et financières
- Mettre en place des procédures (normes ISO, audits, etc.)

Une **GMAO** permet d'augmenter la fiabilité et la disponibilité des actifs pour gagner en efficacité, productivité et compétitivité.

En conclusion.

La **GMAO** doit être considérée comme une véritable outil d'aide à la décision qui permettra l'optimisation des ressources humaines, matérielles et financières.

Pourquoi FIRST PARC?

FIRST PARC gère l'entretien, les réparations, la consommation du carburant, les vidanges, les accidents, les missions, suivi des mécaniciens et des chauffeurs, suivi de l'évolution du véhicule au kilomètre... Grâce à son tableau de bord bien détaillé, FIRST PARC vous permet de déterminer votre PRK (Prix de revient d'un kilomètre).

FIRST PARC est l'ALTERNATIVE entre une solution de GMAO complexe, coûteuse qui prend beaucoup de temps pour pouvoir la mettre en place et une solution avec des fonctionna-

FIRST PARC s'adapte aux besoins particuliers de chaque client quel que soit son activité.

FIRST PARC a été conçu par des responsables de maintenance et d'exploitation pour couvrir les besoins concrets d'une petite, moyenne ou grande structure dans tous les secteurs d'activité (industrie, services et sous-traitance, transport, collectivités

GESTION DES ACHATS



◆ Gestion des Achats :

La gestion d'achat dans l'entreprise est par définition l'ensemble des processus employés par les sociétés pour acquérir, stocker et distribuer les pièces de rechanges nécessaires au fonctionnement du Parc roulant.

La gestion d'achat dans l'entreprise regroupe tout un ensemble d'activités comme l'achat, gestion des contrats, les négociations, la distribution et le stockage, l'inventaire, l'évaluation des fournisseurs.

le cycle d'achat des articles est déterminé par :

- * La création d'affaire.
- * La demande de devis à vos fournisseurs.
- * La réception et création de l'ensemble des devis.
- * Des commandes faciles et rapides suite à une comparaison automatique ou manuelle des devis.
- * la réception et facturation des pièces de rechange.
- * Le suivi efficace.
- * L'analyse et évaluation.

FIRST PARC vous assure l'adaptation de vos achats à votre consommation réelle, la suggestion de réapprovisionnement et le calcul automatique du volume d'achat.

The screenshot displays the FIRST PARC software interface, which is organized into several key sections:

- Navigation Menu (Left):** A vertical sidebar with icons and labels for: Article à commander, Stock des articles, Affaires, Demandes des devis, Devis, Compareurs des devis, Bons des commande, Bons des livraisons, Factures des achats, Inventaire, Mouvement d'entrée, Mouvement de transfert, and Articles en sommeil.
- Main Window (Top):** Titled "Liste Des Article Actifs", it features a search bar with "Date Debut" (12/05/2015) and "Date Fin" (12/10/2017). Below is a table of active articles with columns for N° Doc, Fourn, N° BL, LFC, Date, Horaire Date, Fournisseur, Departement, and Montant HT. The table lists items like "ENGRENAGE ROULEMENT R. Aug" and "R. Augre 18x47x55,5 L4".
- Bottom Left (Qualification):** A window showing qualification details for a specific article, including fields for N° Doc, Date, and various price and quantity metrics.
- Bottom Right (Manifestation):** A window for "Manifestation" with a date field set to 05/10/2015 and a table of item details.
- Bottom Center (Liste Des Article Actifs):** A larger table view of active articles with columns for N° Article, Fourn, Ref Fourn, Date, Désignation Article, Location, P.C.I.F., Qte Article, Pex HT, Pex TTC, and Pex Net. It lists various mechanical parts like "COURONNE", "JOINT CURVE", and "COURONNE".

GESTION DES INTERVENTIONS



◆ Gestion des interventions :

Il est important d'enregistrer sur le logiciel toutes les opérations systématiques (appelées « travaux » sur la GMAO) recensées pour les véhicules. Le paramétrage des travaux est essentiel pour la reconduite des échéances et le message d'alerte des tâches à effectuer.

GESTION de MAINTENANCE

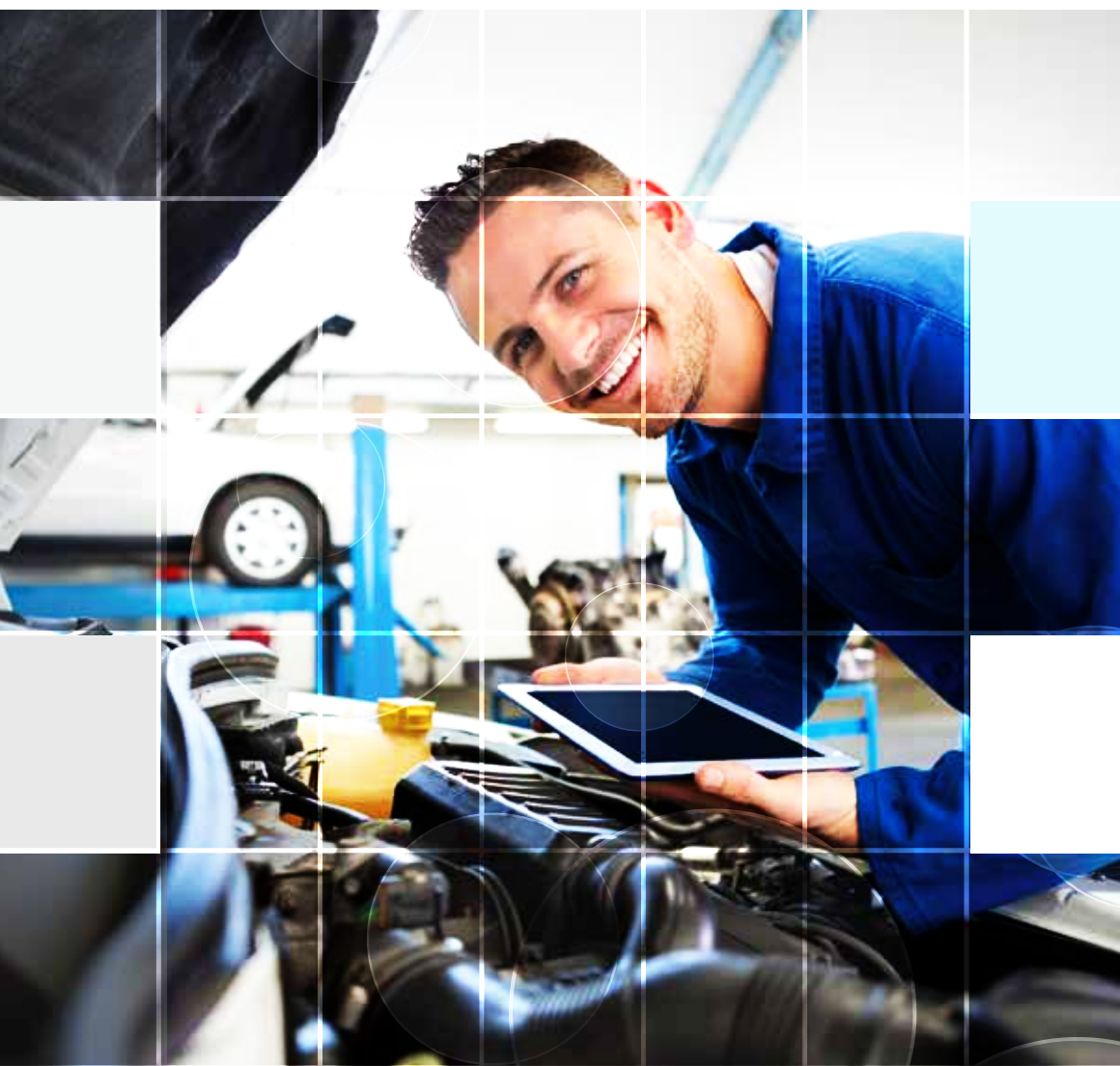

♦ Gestion de Maintenance :

La maintenance est l'ensemble de toutes les actions techniques, administratives et de management durant le cycle de vie d'un bien, destinées à le maintenir ou à le rétablir dans un état dans lequel il peut accomplir la fonction requise en ce qui nous concerne, cela consiste à assurer la maintenance des véhicules.

Il existe deux typologies complémentaires de maintenance (interne et externe) qui représentent le pivot de notre GMAO FIRST PARC et qui sont basées sur le parcours des véhicules:

Une maintenance curative :

On l'applique sur un matériel roulant présentant une défaillance comme un défaut de turbo (perte de puissance du véhicule ou une fuite de gasoil). La GMAO FIRST PARC permet de préparer des stratégies de maintenance corrective (interventions qui n'étaient pas planifiées, en cas de panne par exemple.).

- Pour chaque intervention, il est possible de définir l'ensemble des pièces qui ont été utilisées, ainsi que les heures de travail des intervenants et de gérer le reste à faire des anciens.
- Possibilité de saisir un plan ou un résultat d'intervention dans un bloc-notes qui sera attaché à l'ordre de réparation.

Une maintenance préventive :

Avec FIRST PARC, il est facile de voir à tout moment si un véhicule ou un équipement doit être révisé grâce à l'index de véhicule saisi dans l'ordre de réparation ou dans l'ordre de ravitaillement. Des alertes de maintenance préventive automatisées et codifiées par couleur s'afficheront automatiquement lors du démarrage du programme.

FIRST PARC fournit une vaste gamme de révision de maintenance préventive est paramétrée. Ce pendant, vous pouvez facilement personnaliser la liste ou créer vos propres programmes de maintenance selon les exigences de suivi de votre parc. Vous pouvez effectuer le suivi de votre maintenance préventive par date, heures, ou kilomètres.

Ainsi, le rôle de la maintenance d'un parc roulant est de réparer, dépanner, réviser et contrôler les équipements des matériels roulants tout en respectant les normes de sécurité, de qualité, de confort, la politique de l'entreprise et dans le souci d'optimisation des coûts.

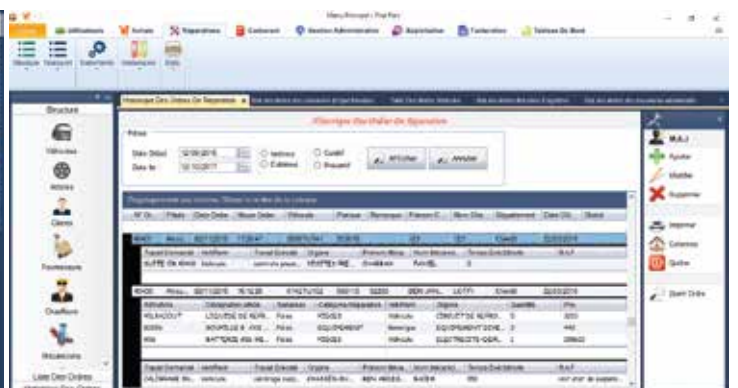

GESTION DES ALERTES

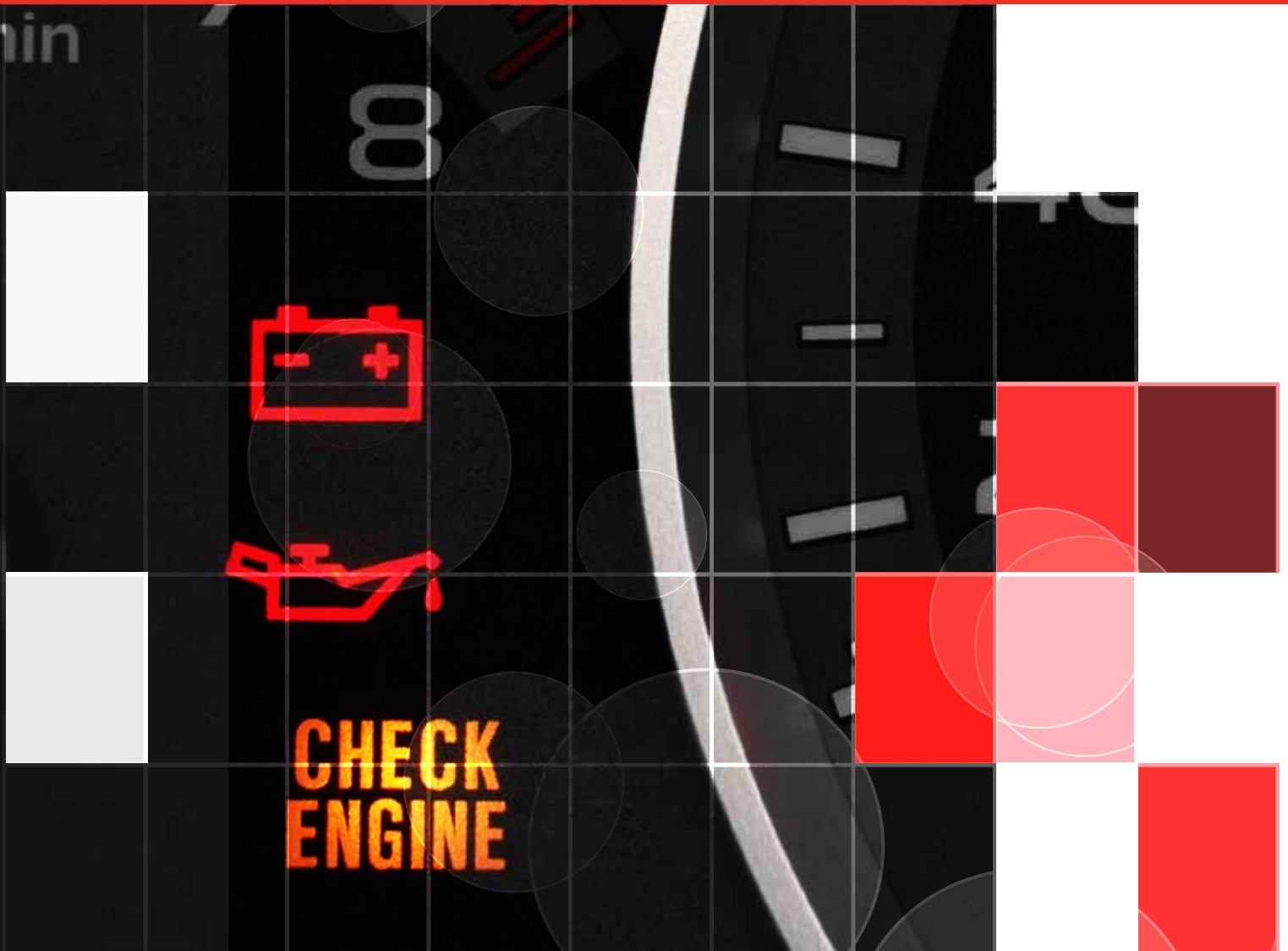

◆ Gestion des Alertes :

Un calendrier d'entretien et de rappels automatiques FIRST PARC permet le suivi des alertes par véhicule: Soyez avertis lorsque vos assurances, permis de véhicules, inspection technique, etc... sont sur le point d'expirer et aussi bien il gère le paramétrage des alertes: Modifier les états des alertes, inscrire la date, marquage des entretiens complétés.

GESTION PNEUMATIQUE



◆ Gestion Pneumatique :

Vous voulez une bonne gestion des pneumatiques pour votre flotte automobile !vous êtes donc a la recherche de GMAO first parc ...

Il permet non seulement de garantir la sécurité des utilisateurs mais également d'envisager une baisse importante des budgets liés au parc automobile dans les entreprises.

GESTION DES PIÈCES DE RECHANGE



◆ Gestion des Pièces de Rechange :

Notre outil de maintenance FIRST PARC permet la gestion du magasin, où vous devrez définir l'ensemble des articles qui peuvent être utilisés lors des interventions de maintenance correctives ou préventives.

- * Les articles sont mémorisés par famille (sous forme d'arborescence).
- * Avec FIRST PARC, vous avez la possibilité de gérer un stock minimum et un stock d'alerte.
- * Chaque article peut être référencé chez plusieurs fournisseurs.
- * Le stock est automatiquement mis à jour lors de l'utilisation (en préventif ou correctif), ainsi que sur réception d'une commande..
- * Un écran permet de visualiser la consommation prévue (en fonction de la périodicité des interventions).
- * Les différents rapports de FIRST PARC permettent de faire un bilan sur l'utilisation des articles : entre 2 dates, sur une machine, une partie de l'atelier.

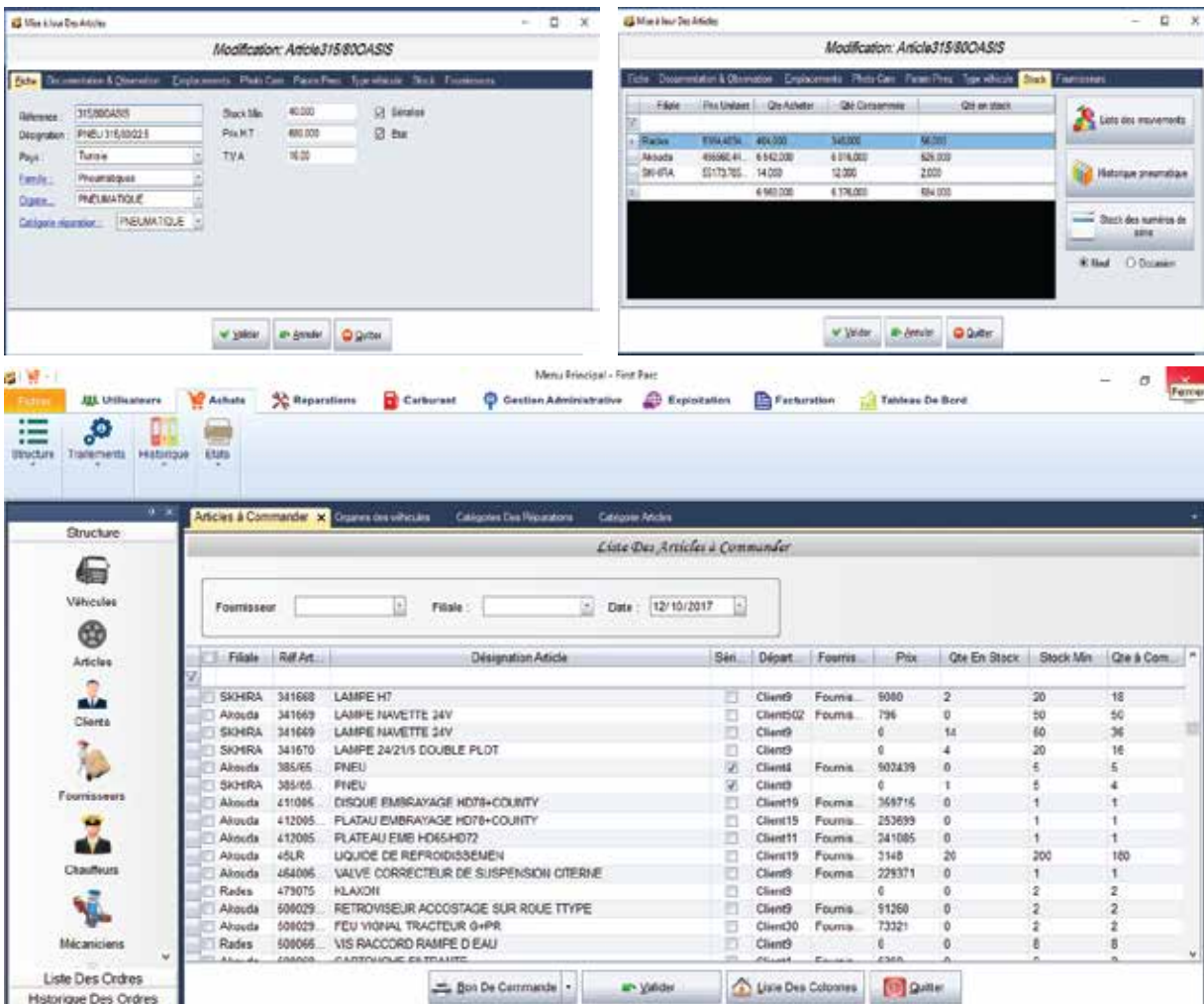

GESTION des Stocks



◆ **Gestion des Stocks :**

la gestion des stocks consiste à planifier et à mettre en œuvre une méthode pour maximiser la rentabilité et avoir la quantité nécessaire au bon moment avec le cout le moin cher.

GESTION de CARBURANT

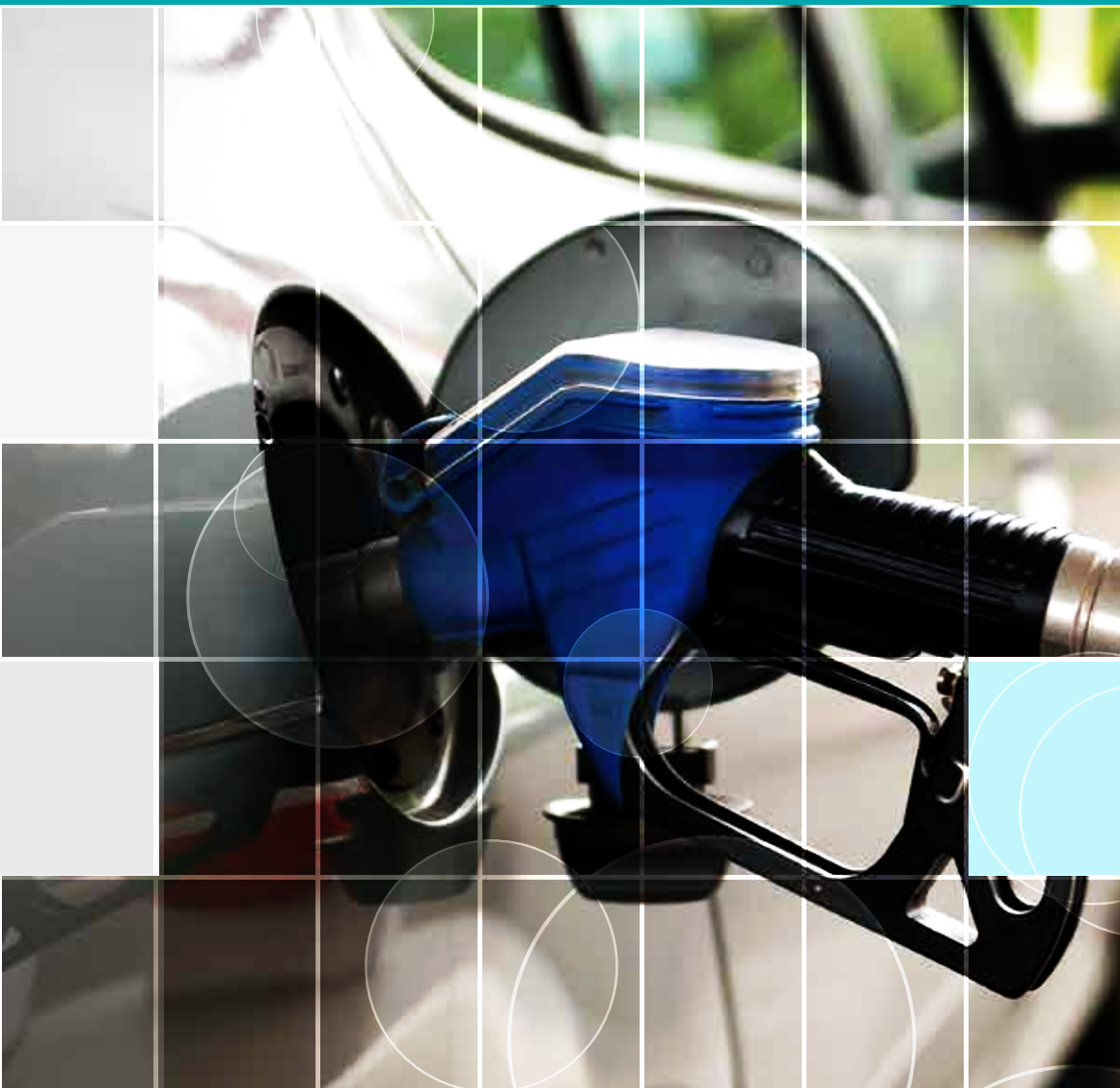

◆ Gestion de Carburant :

GMAO FIRST PARC assure la minimisation de la consommation de gasoil à travers le suivi des demandes de ravitaillements, des bons de carburant et des cartes magnétiques des véhicules.

En parlant carburant, FIRST PARC vous permet de:

- ✓ Sécuriser et gérer sur P.C. la consommation des véhicules d'une flotte.
- ✓ Calculer les consommations par chauffeur, par véhicule ou par groupes de véhicules.
- ✓ Suivre les pompes de gasoil (détailles de consommation).
- ✓ Filtrer les prises par conducteur, par véhicule, par groupe, par date ...
- ✓ Importer et saisir les ravitaillements extérieurs (GESPARC).

FIRST PARC vous permet de comparer la consommation réelle du carburant des véhicules avec la consommation moyenne théorique estimé par constructeur. Une fois cette moyenne est dépassée, le système alerte l'utilisateur.

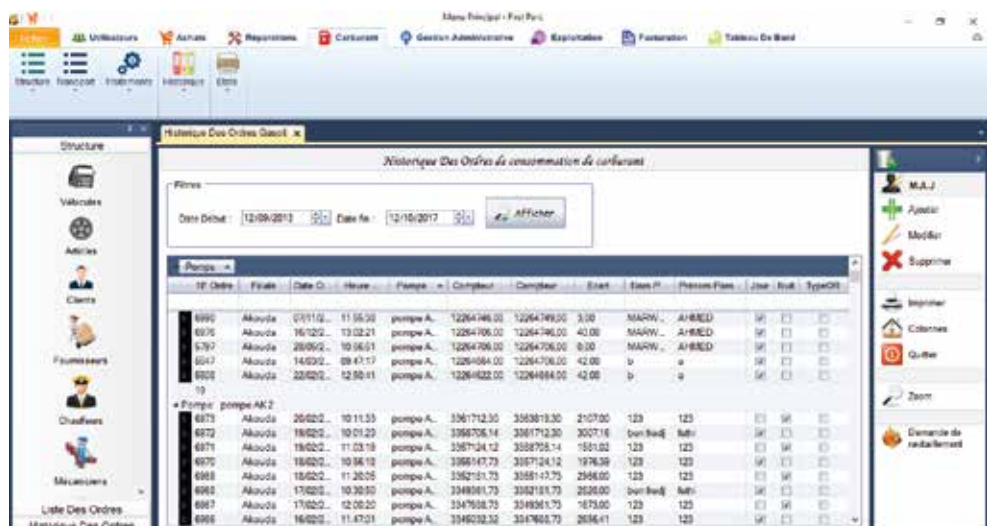
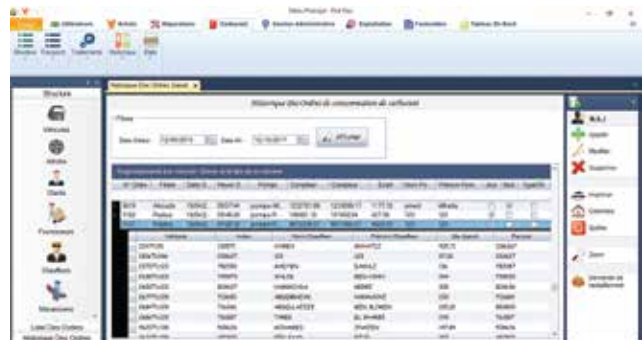
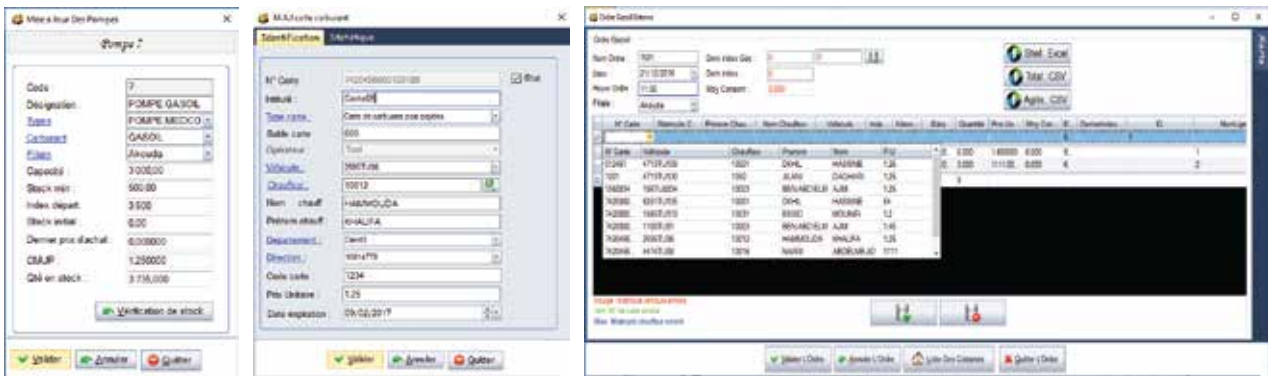

GESTION ADMINISTRATIVE



◆ **Gestion Administrative :**

la gestion administrative sert à établir et à assurer le suivi de la validité des documents de bord obligatoires (taxes, vignettes assurance et visite technique), et des sinistres (déclaration, expertise, réparation)

Les principales fonctionnalités du suivi administratif sont:

- La gestion de la fiche véhicule : Cette fiche comprend toutes les informations concernant la véhicule (n° chassie, immatriculation, poids, type, marque, copie de la carte grise scannée, etc.).
- La gestion des documents de circulation : Elle couvre la gestion des vignettes automobiles et des taxes de circulation, la gestion des assurances ainsi que la gestion des visites techniques. Elle permet également le suivi de la validité des documents de bord obligatoires.
- Alertes : Elle permet d'afficher les alertes relatives aux délais de validité des documents de circulation. Ces alertes peuvent être affichées sur les écrans des utilisateurs de l'application, et également envoyés par email.
- La gestion des sinistres : La gestion des sinistres est étroitement liée à tout programme d'assurances et mérite d'occuper le devant de la scène. Pour tout type d'entreprise, la qualité de la gestion de ses sinistres détermine le degré de pertinence de ses couvertures d'assurance.

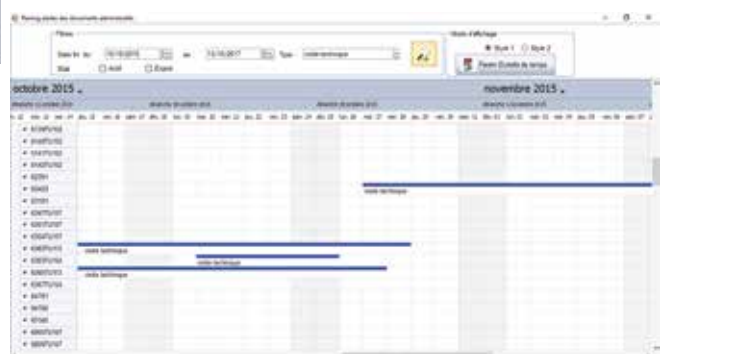
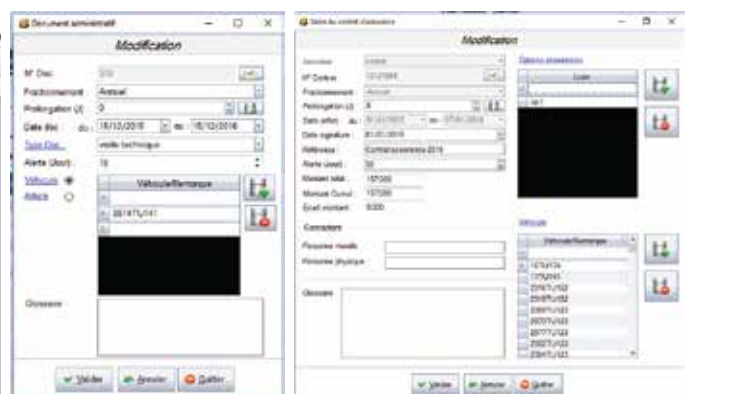
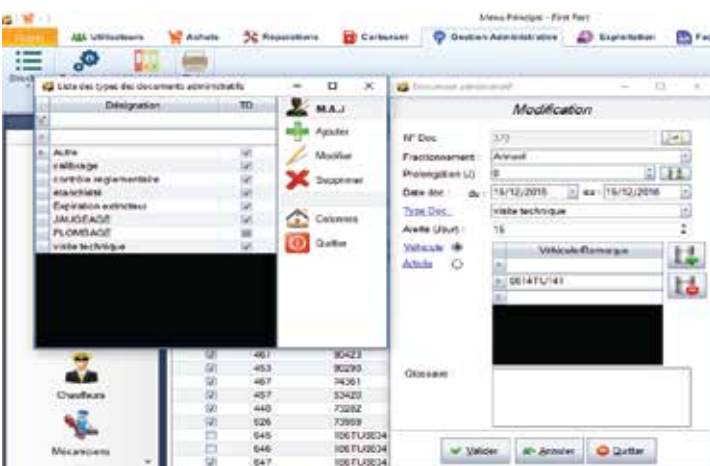
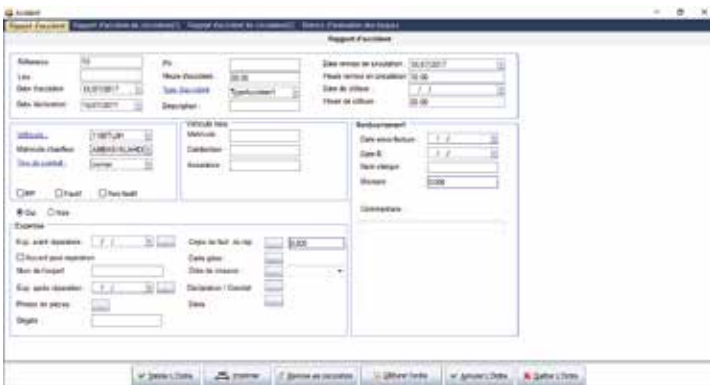

GESTION d'Exploitation



◆ Gestion d'exploitations :

Appelée aussi gestion des missions qui gère les ordres d'exploitation qui permet de déterminer le lieu de déplacement des véhicules en mission, leurs dates et heures de sortie et de retour, l'identification du chauffeur et du convoyeur, les instructions de la route ainsi que le matériel à utiliser.

Le suivi du cycle d'exploitation assure:

- a. La gestion des fiches d'ordre de mission : Elle permet aux structures d'établir et d'éditer les ordres de mission directement et d'une manière centralisée.
- b. Le Suivi des ordres de mission : Elle permet le suivi des véhicules en cours de missions ainsi que les véhicules retournés après mission.
- c. La réservation des véhicules: Elle permet de réserver les véhicules libres pour des prochaines missions.

Les objectifs de ce module sont :

- * Une gestion centralisée et informatisée des missions d'exploitation, réparation ou transport.
- * Une meilleure visibilité des missions effectuées.
- * Une chronologie claire et hiérarchisée entre le calendrier trimestriel, la demande de mission, la demande d'intervention et le rapport de mission.
- * La remontée d'informations relatives au contenu des réunions à travers un rapport de mission de plusieurs volets.

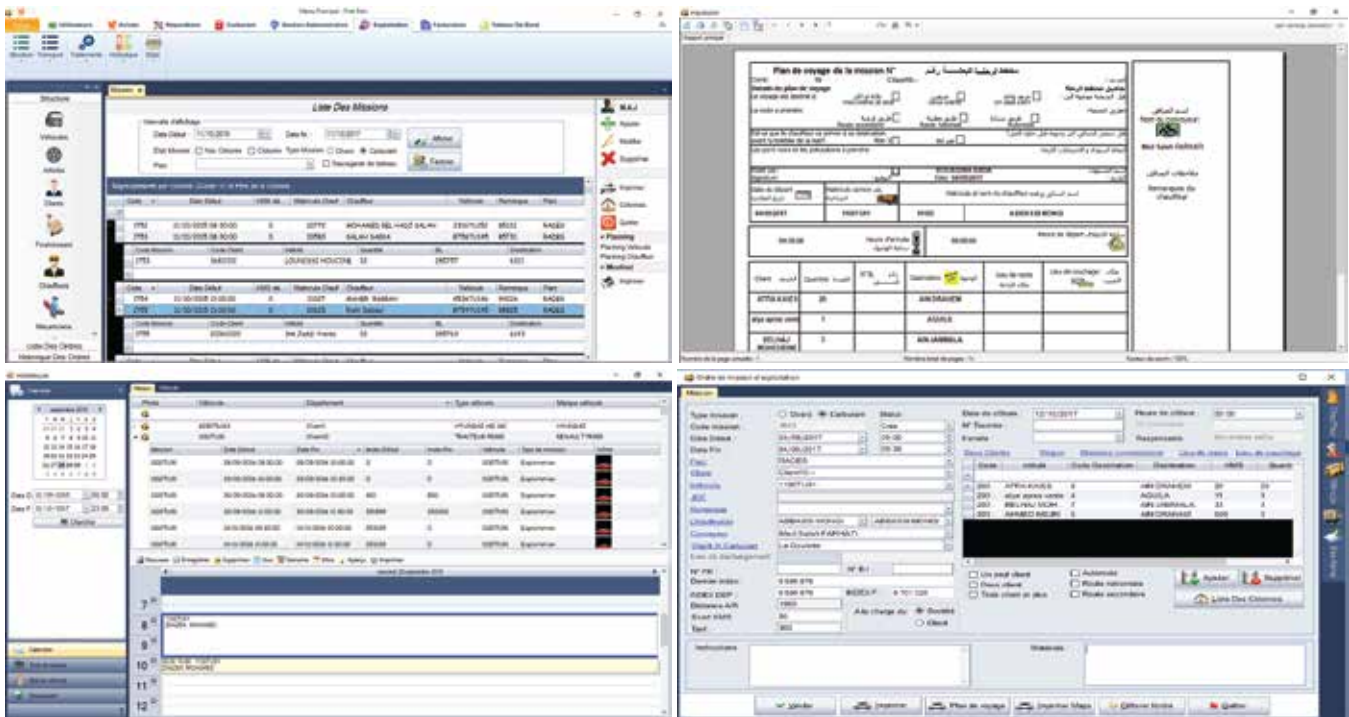

SOCIÉTÉ MARITIME DE TRANSPORT		Code: FOENPL11	
AV HED NOURA BOUFE BRICE DAINE		Version: 3	
118		04/05/2017 09:00:00	
Ordre de Transport			
N° : 3643			
Client : Client=	Alter S/R Charge: <input type="checkbox"/> Retour S/R Charge: <input type="checkbox"/>		
Facteur : MOULINI	Alter S/R Vite: <input type="checkbox"/> Retour S/R Vite: <input type="checkbox"/>		
R/Dep : 09:00	M/Arr: 09:30		
Index D : 9 09 076	Index F : 0		
Chauffeur : ABBASS MOUZI	Consignier : Mr Jean FABIEN		
Lieu de chargement :	Lieu de déchargement :		
Règlement : Compliant <input type="checkbox"/> à terme <input type="checkbox"/>	Distance :		
INSTRUCTIONS		MATERIELS	
Exploitant		Chauffeur	
Cogné DRIT		Sigaoui & CAZOT	



GESTION d'IMMOBILISATION



◆ Gestion d'Immobilisation :

Le logiciel de gestion des immobilisations calcule les amortissements comptables, fiscaux, dérogatoires, paramétrables, IAS / IFRS et génère les écritures de dotations. Pouvant fonctionner seul ou connecté en temps réel l'immobilisation dans le logiciel de first parc offre un suivi physique des actifs immobilisés, permet de connaître les dotations par localisation, compte, service .

L'identification par code barres ou puces RFID des immobilisations assure la mise à jour de la comptabilité par rapport aux mises au rebut et aux changements qui affectent les centres de coûts (déménagements, changement de service ou d'utili-

First parc est le garant d'une valorisation au plus juste des actifs de l'entreprise permettant de:

- Calculer les dotations (IFRS-US GAAP)
- Contrôler les subventions
- Simuler les investissements
- Automatiser les transferts en comptabilité
- Optimiser le résultat d'exploitation

* La connaissance exhaustive des infrastructures (le parc de l'entreprise) (immobilisées ou non) à un instant t.

* La maîtrise du cycle de vie de chaque infrastructure, de son acquisition à sa mise au rebut.

* L'estimation des coûts cachés liés à l'utilisation de ces infrastructures.

LES AVANTAGES de la gestion d immobilisation :

* Disposer d'une information centralisée et normalisée

* Éviter la redondance de nombreuses actions

* Maîtriser et automatiser vos processus internes

* Mieux définir et tenir vos délais et vos coûts

* Améliorer la productivité de vos ressources

* Réduire le coût de l'assistance aux utilisateurs

* Mettre en ligne les services offerts par la DSI avec les attentes de l'entreprise.

Dans la gestion de parc il est indispensable de stocker le numéro d'immobilisation.

Deux méthodes peuvent être utilisées :

* Rechercher toutes les factures d'achat (avec le bon de livraison correspondant) et pointer chaque numéro de série en lui affectant son prix d'achat et en lui appliquant l'amortissement.

* Pointer chaque numéro de série et affecter une valeur moyenne à chaque équipement.

GESTION DE FACTURATION



◆ Gestion de Facturation :

La gestion de Facturation vous aides à établir vos devis et à transformer vos missions exécutées en facture...



TABLEAU DE BORD



◆ Tableau de bord :

Le tableau de bord de FIRST PARC assure le suivi de l'évolution des résultats, des écarts par rapport à des valeurs de référence (objectifs fixés, normes internes ou externes, références statistiques)

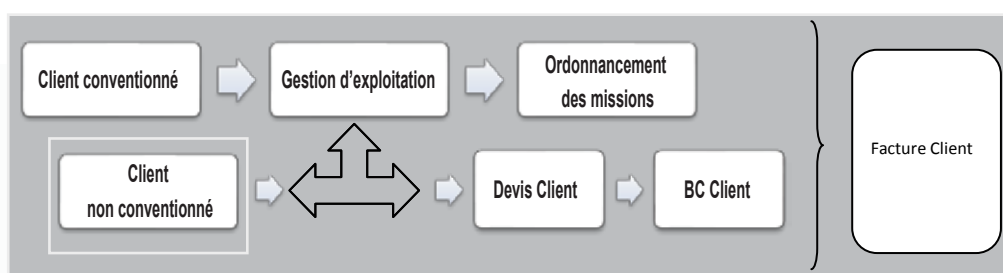
Nos RÉFÉRENCES







www.simsoft.com.tn

5 Av. Léopold Senghor - Espace Ayechi -
Sousse 4000 Tunisie

Tél : +216 73 21 36 88

Fax : +216 73 21 36 89

Email : marketing@simsoft.com.tn